Liberté • Égalité • Fraternité
RÉPUBLIQUE FRANÇAISE

PRÉFET DE LA HAUTE-MARNE

Le baromètre mensuel de la sécurité routière

SÉCURITÉ ROUTIÈRE
TOUS RESPONSABLES

Juin 2019

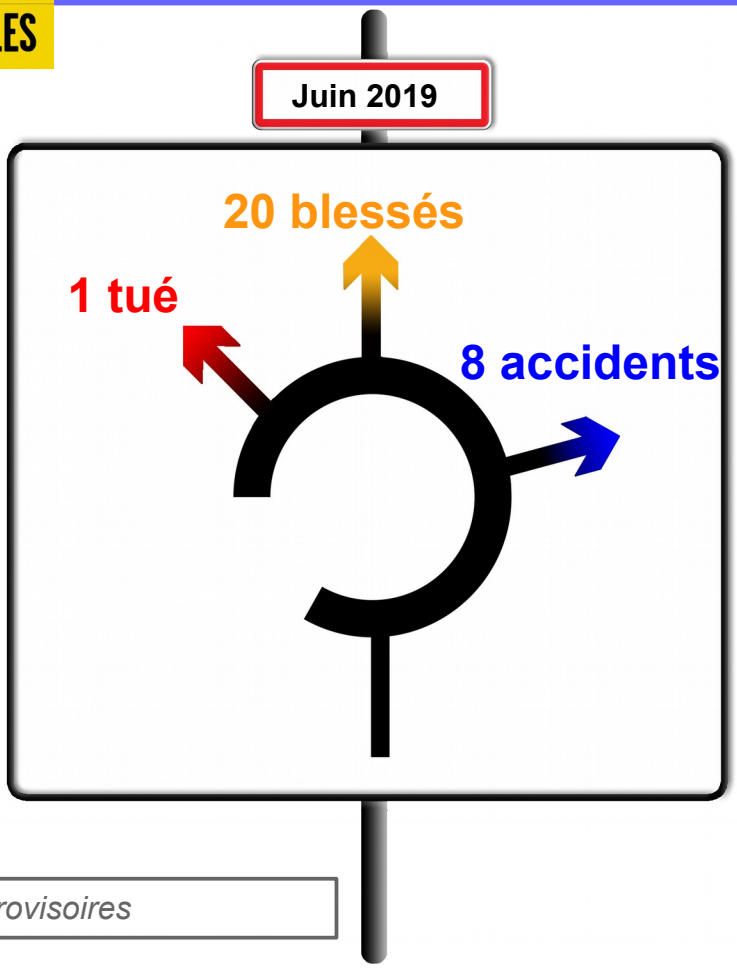

Sont comptabilisés dans ce baromètre les accidents corporels
(ayant fait au moins un blessé)

Données provisoires

Infolettre sécurité routière juin

Fin juin 2019, 59 accidents corporels de la circulation se sont produits sur les routes de Haute-Marne. Leur bilan est de :

- **3 tués**
- **76 blessés**

Carte des accidents mortels en Haute-Marne 2018 - 2019

Situation au 30/06/2019

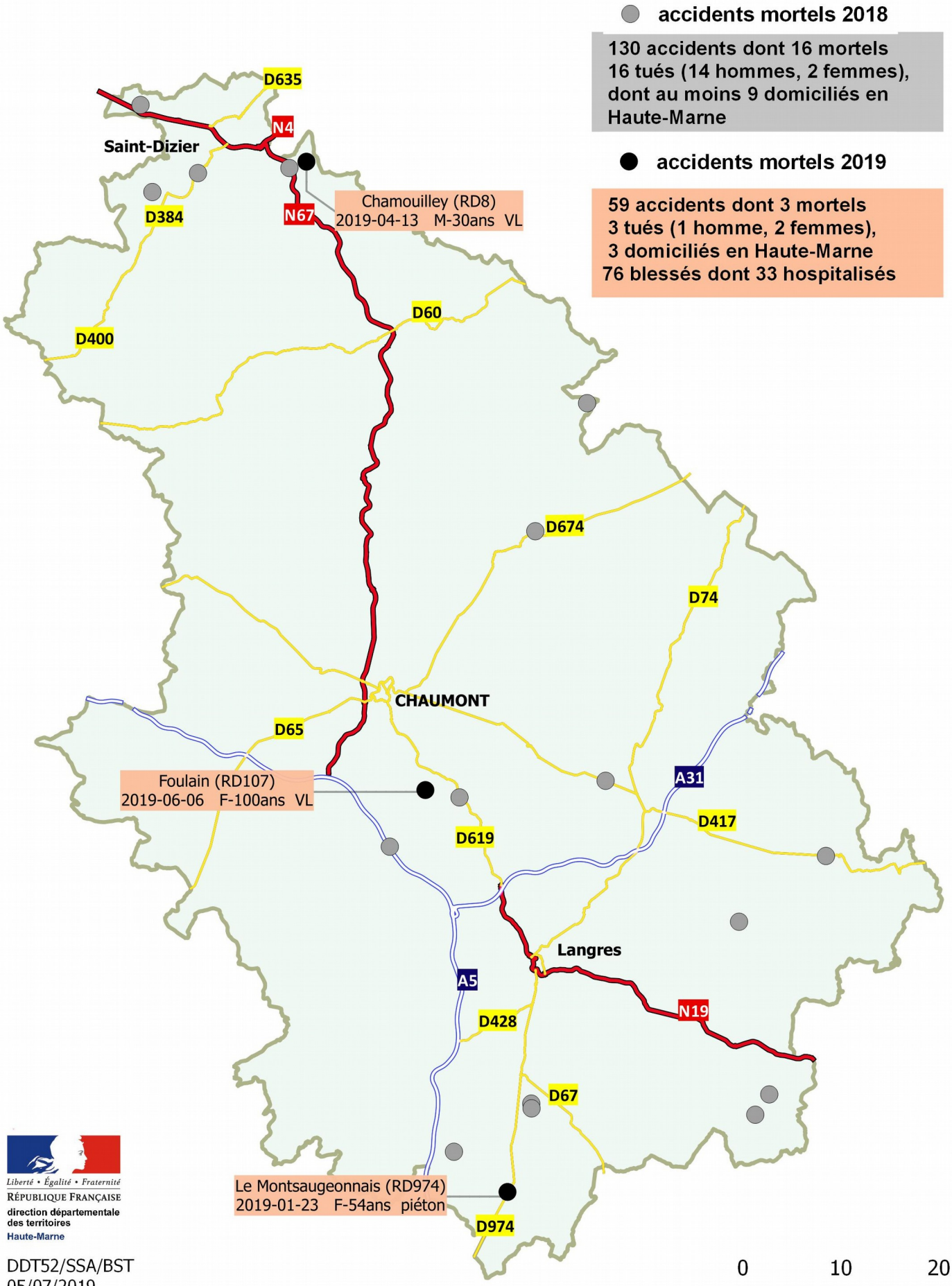

Liberté • Égalité • Fraternité
RÉPUBLIQUE FRANÇAISE
direction départementale
des territoires
Haute-Marne

DDT52/SSA/BST
05/07/2019
Source : Concerto
©IGN-BDCARTO®

Étude comparée de l'accidentologie

Données provisoires

Nombre cumulé d'accidents 2016 - 2017 - 2018 - 2019

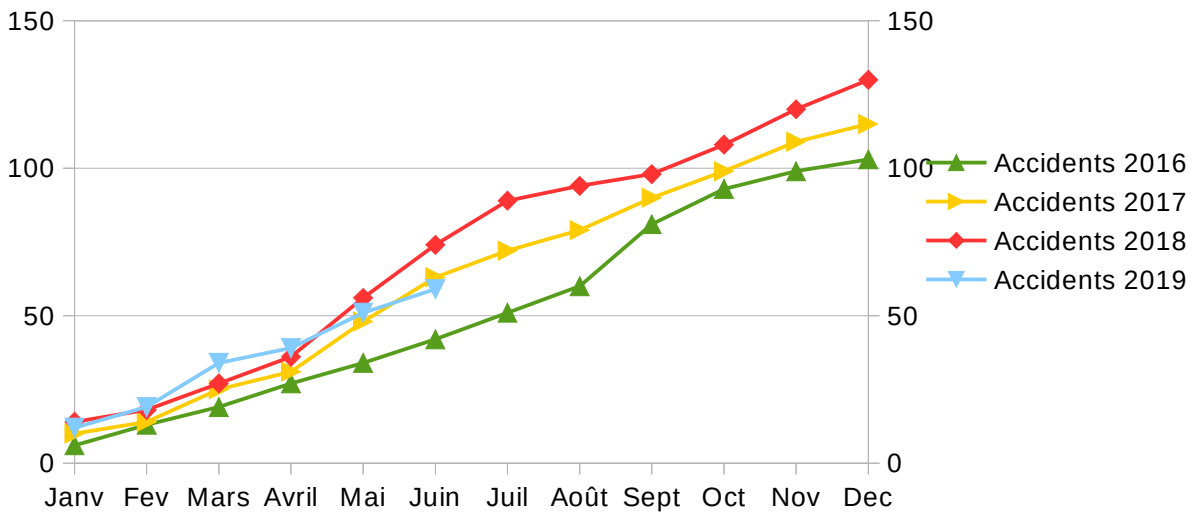

Nombre cumulé de tués 2016 - 2017 - 2018 - 2019

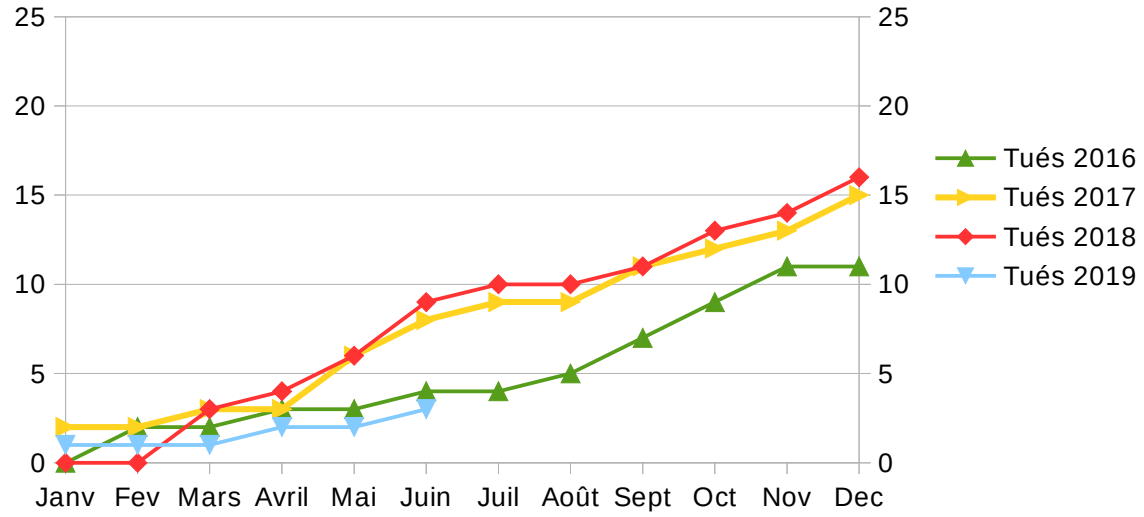

Nombre cumulé de blessés 2016 - 2017 - 2018 - 2019

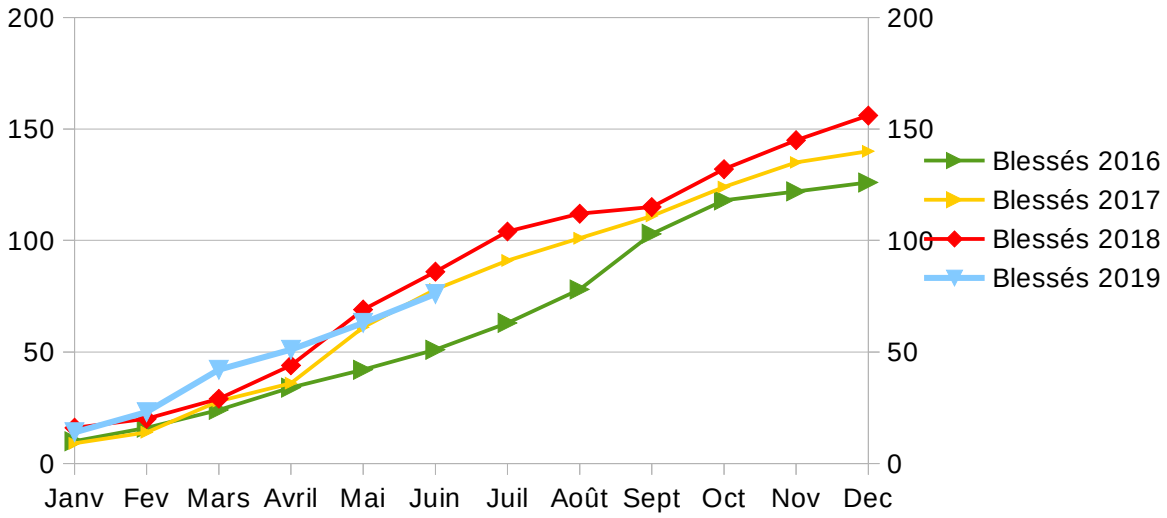

Comparaison du nombre d'accidents, tués et blessés au mois de juin

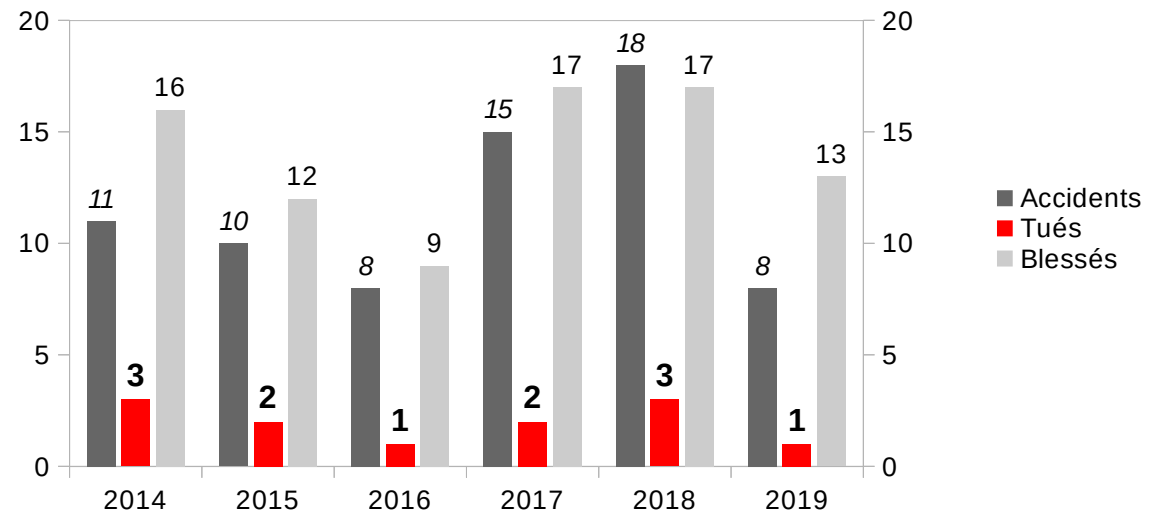

Comparaison du nombre d'accidents et de tués de janvier à juin (cumuls depuis le début de chaque année)

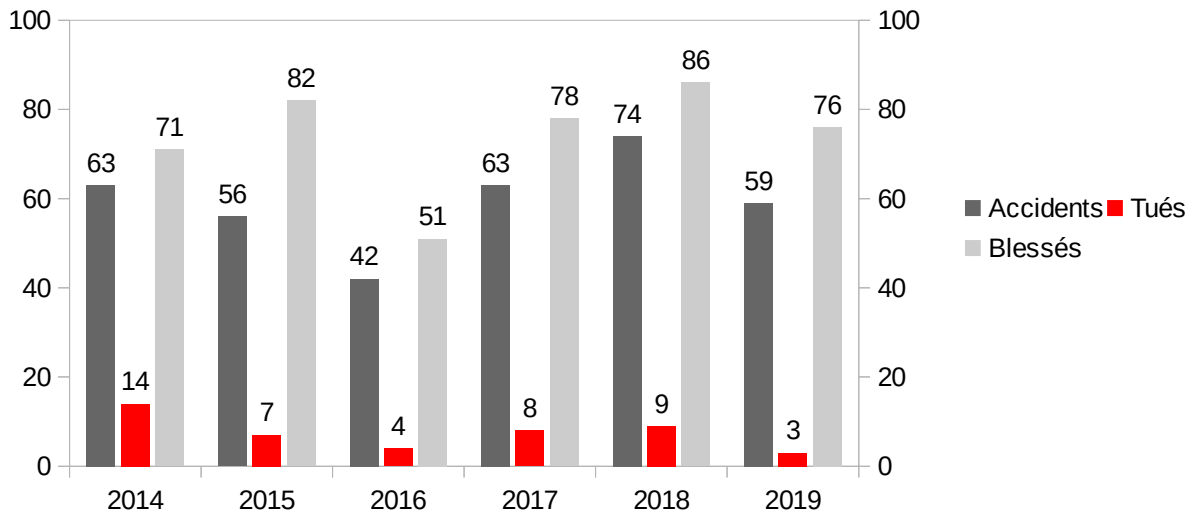

Comparaison du nombre d'accidents et de tués de juillet à juin (année glissante)

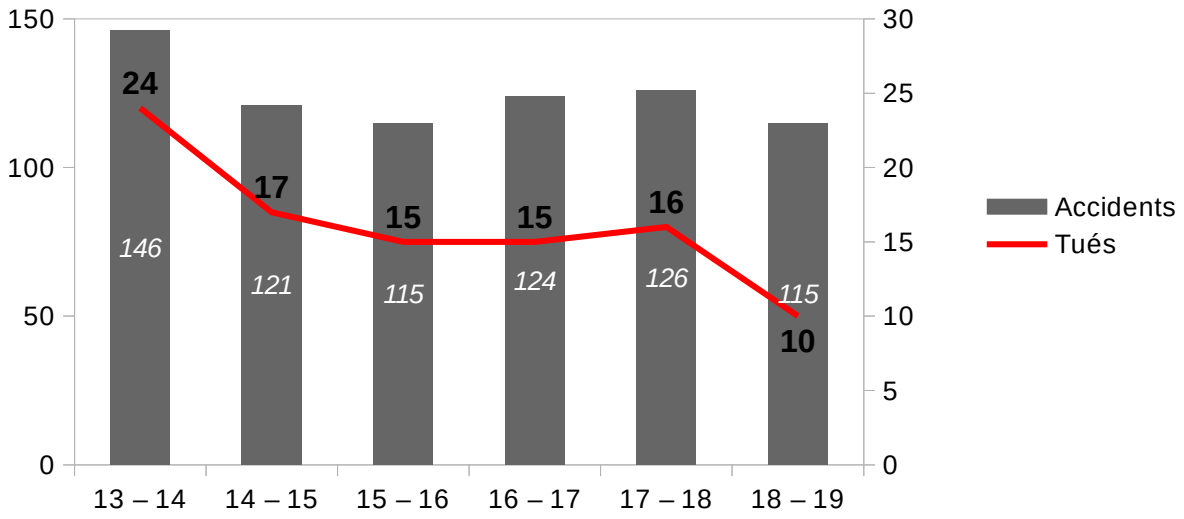

Infractions constatées par les radars automatiques

Pour le mois de juin :

25 radars fixes : **4 182 infractions**

8 radars sur feu : **193 infractions**

Infractions relevées par les radars automatiques fixes de contrôle de vitesse

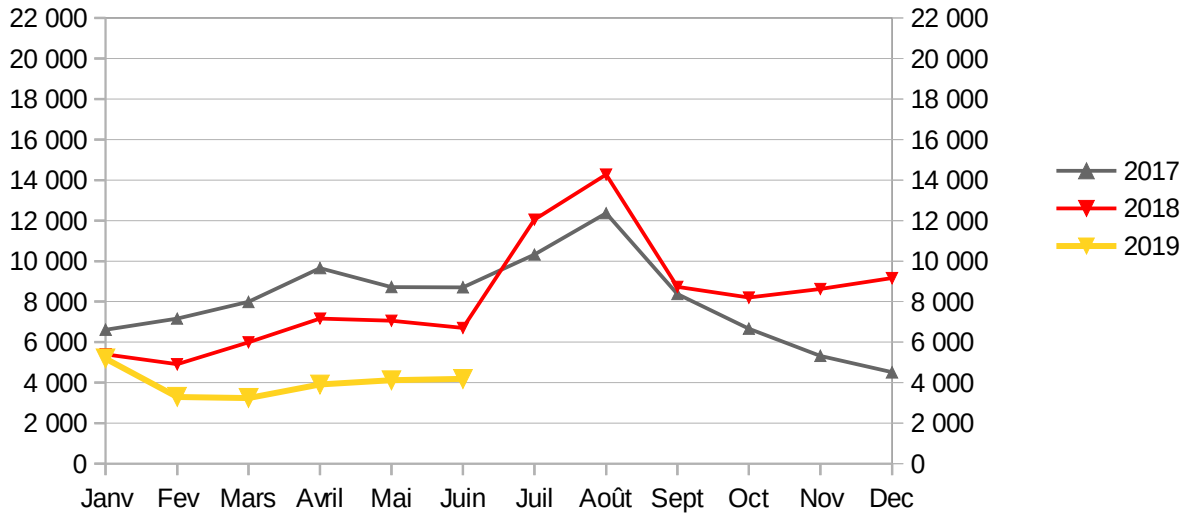

Au cours des **12 derniers mois**, les radars fixes de contrôle de vitesse ont constaté **84 949 infractions**.
Le pic de juillet-août 2018 est dû au passage à 80 km/h.
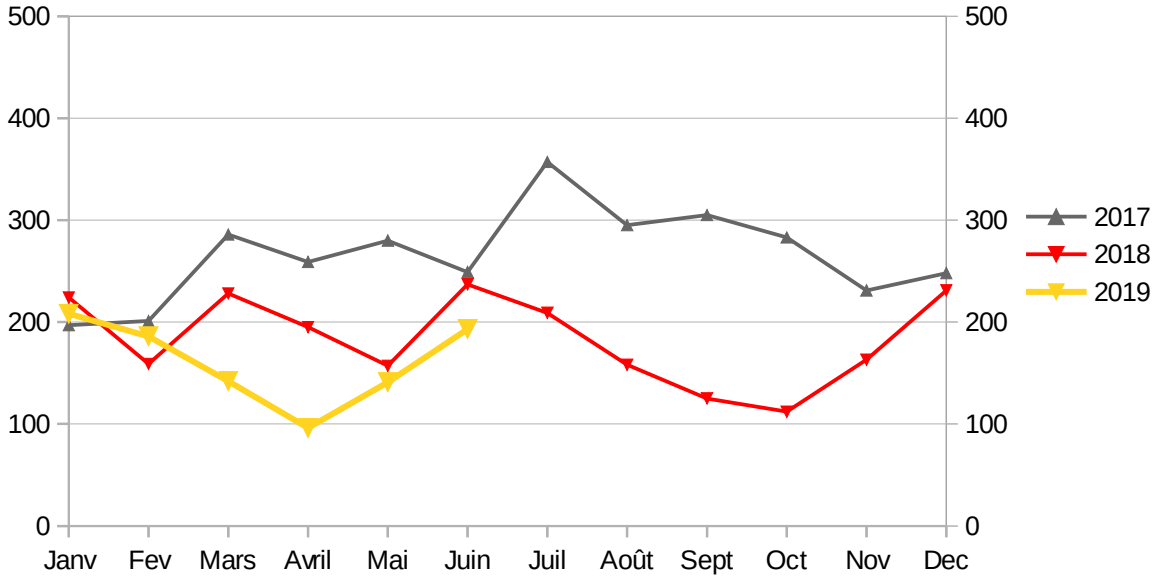
Infractions relevées par les radars automatiques sur feu