

Identification

Identifiant	52SIS07490
Nom usuel	SALZGITTER MANESMAN PRECISION ETIRAGE ex VALLOUREC
Adresse	Avenue de Belgique
Lieu-dit	
Département	HAUTE-MARNE - 52
Commune principale	CHEVILLON - 52123
Caractéristiques du SIS	Site en cours de traitement, objectifs de réhabilitation et choix techniques définis ou en cours de mise en oeuvre
Etat technique	
Observations	Situation administrative : site en activité (ICPE : H13 - Traitement de surface). Contexte environnemental : 1. Zone d'implantation : habitat, zone industrielle. 2. Absence de captage AEP. 3. Utilisation de la nappe : AEP. 4. Cours d'eau traversant ou longeant le site. 5. Sans décharge interne

Références aux inventaires

Sélection du SIS

Statut	Consultable
Critère de sélection	
Commentaires sur la sélection	Cause de la pollution : inconnue. Pollution du sol/nappe par : chrome , zinc, hydrocarbures, solvants halogénés. Pollution du sol par : chrome, cuivre, mercure, hydrocarbures, H.A.P., PCB-PCT. Pollution de la nappe par : mercure, H.A.P.. Origine de l'information : Plan de gestion , date : 26/11/2013 .

Caractéristiques géométriques générales

Coordonnées du centroïde	855081.0 , 6827730.0 (Lambert 93)
Superficie totale	101903 m ²
Perimètre total	2371 m

Liste parcellaire cadastrale

Date de vérification du
parcellaire

Commune	Section	Parcelle	Date génération
CHEVILLON	AD	19	17/07/2018
CHEVILLON	AD	22	17/07/2018
CHEVILLON	ZA	23	17/07/2018
CHEVILLON	AD	62	17/07/2018
CHEVILLON	AD	63	17/07/2018
CHEVILLON	AD	75	17/07/2018
CHEVILLON	AD	77	17/07/2018
CHEVILLON	AD	79	17/07/2018
CHEVILLON	AD	86	17/07/2018
CHEVILLON	AD	87	17/07/2018

Documents

Cartographie

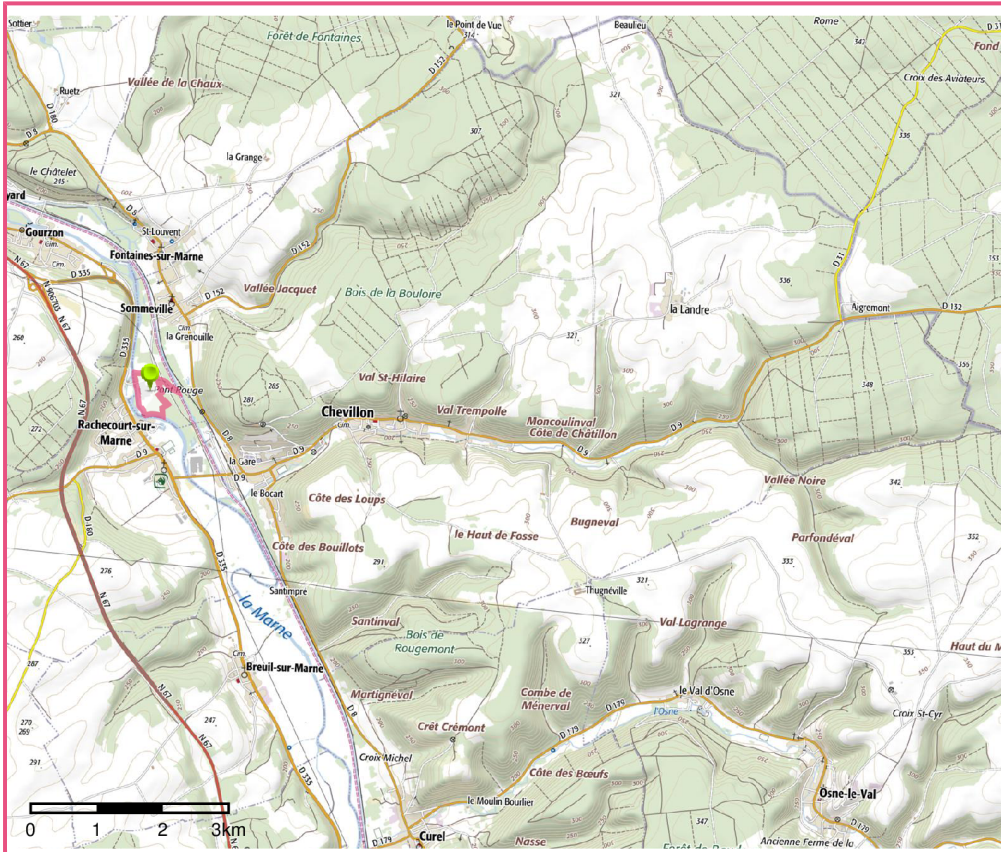

□ Périmètre du SIS
Cartes IGN - IGN

Identifiant : 52SIS07490

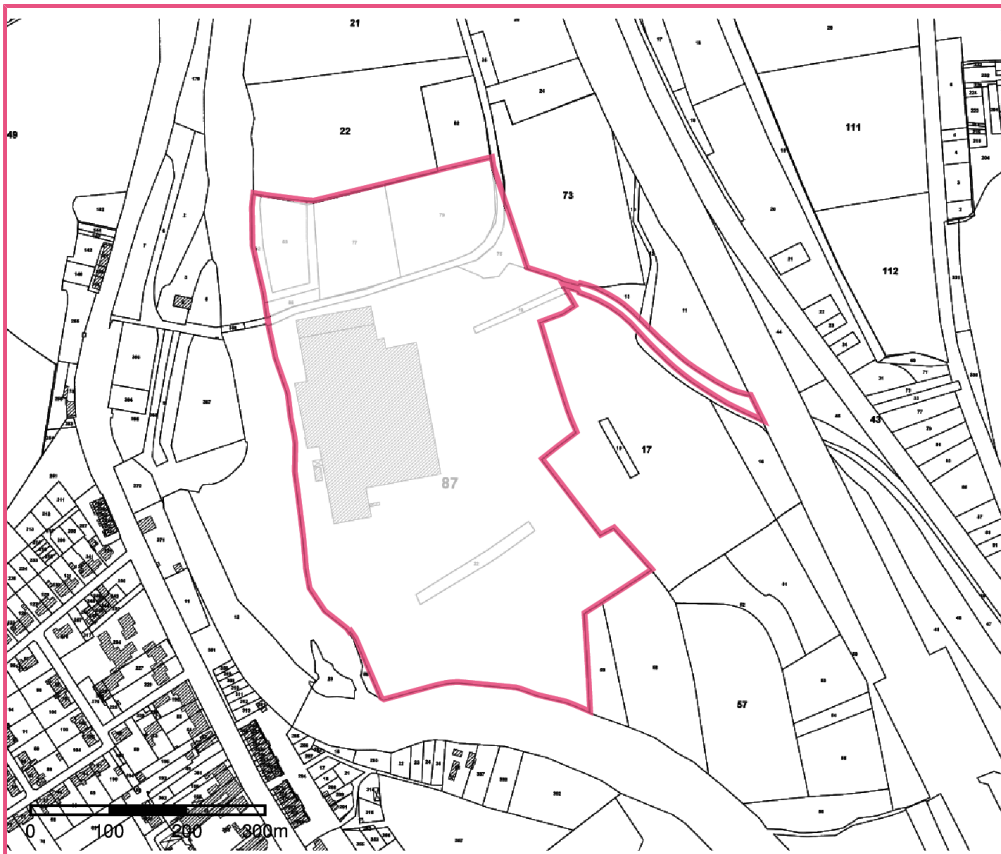

□ Périmètre du SIS
Parcelles cadastrales - IGN

Identifiant : 52SIS07490