Liberté • Égalité • Fraternité
RÉPUBLIQUE FRANÇAISE

PRÉFET DE LA HAUTE-MARNE

Le baromètre mensuel de la sécurité routière

SÉCURITÉ ROUTIÈRE
TOUS RESPONSABLES

Février 2019

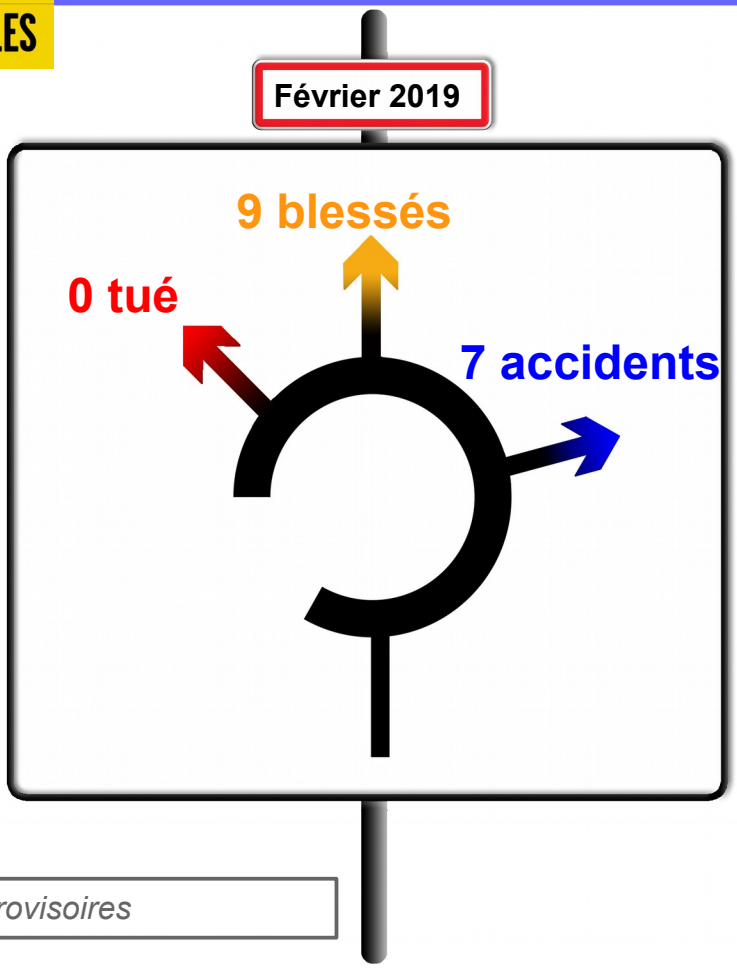

Sont comptabilisés dans ce baromètre les accidents corporels
(ayant fait au moins un blessé)

Données provisoires

Infolettre sécurité routière février

En février 2019, 19 accidents corporels de la circulation se sont produits sur les routes de Haute-Marne. Leur bilan est de :

- **1 tué**
- **22 blessés**

Carte des accidents mortels en Haute-Marne 2018 - 2019

Situation au 01/03/2019

accidents mortels 2018

125 accidents dont 13 mortels
13 tués (11 hommes, 2 femmes),
dont 7 domiciliés en Haute-Marne
154 blessés dont 76 hospitalisés

accidents mortels 2019

19 accidents dont 1 mortel
1 tué (0 homme, 1 femme),
1 domicilié en Haute-Marne
22 blessés dont 11 hospitalisés

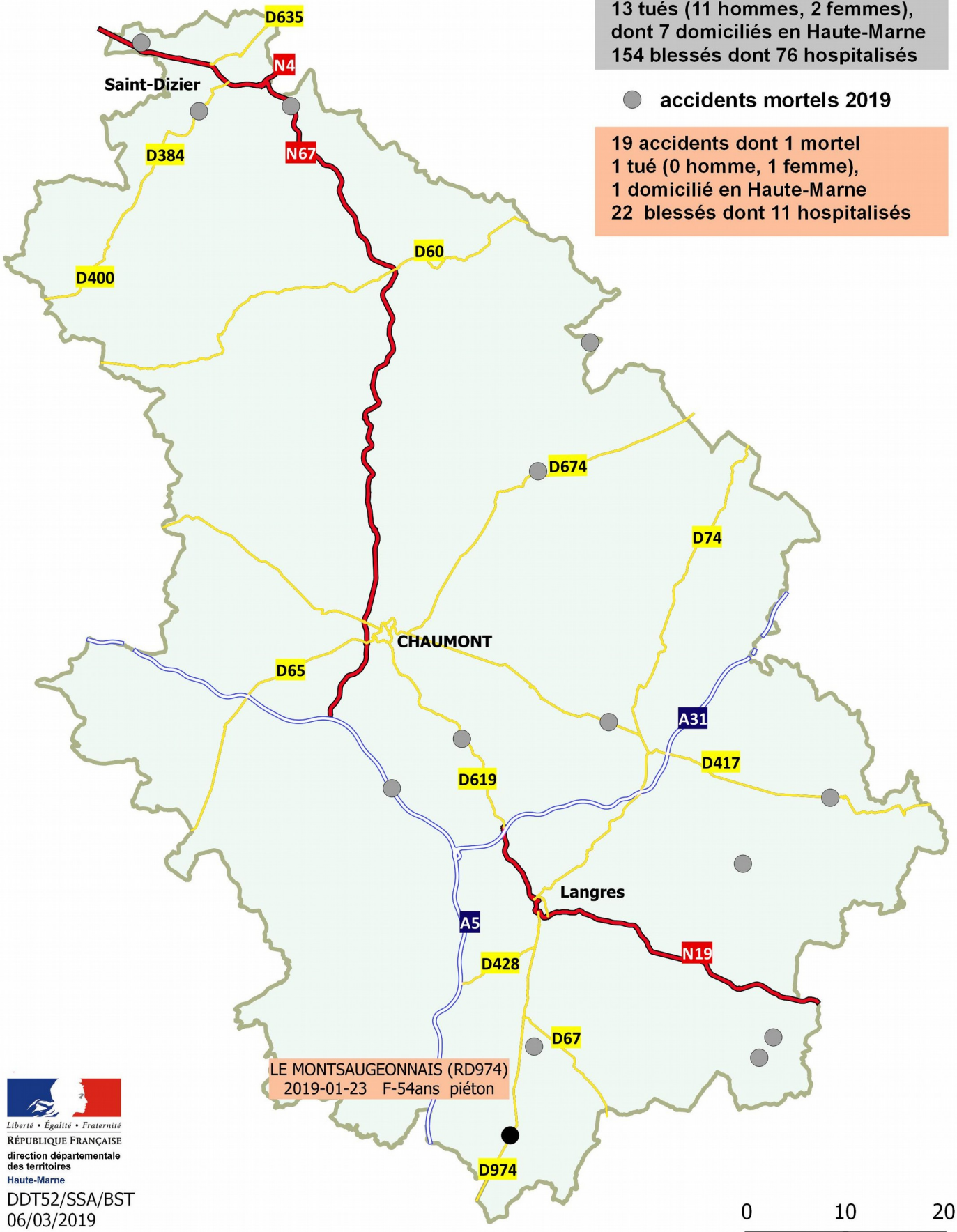

Liberté • Égalité • Fraternité
RÉPUBLIQUE FRANÇAISE
direction départementale des territoires
Haute-Marne

DDT52/SSA/BST
06/03/2019
Source : Concerto
©IGN-BDCARTO®

Étude comparée de l'accidentologie

Données provisoires

Nombre cumulé d'accidents 2016 - 2017 - 2018 - 2019

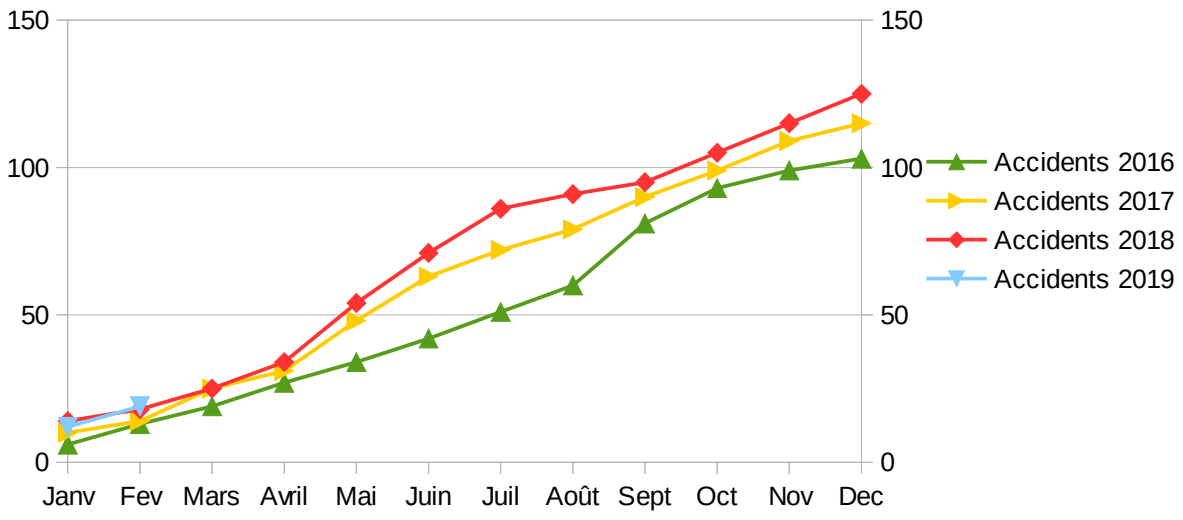

Nombre cumulé de tués 2016 - 2017 - 2018 - 2019

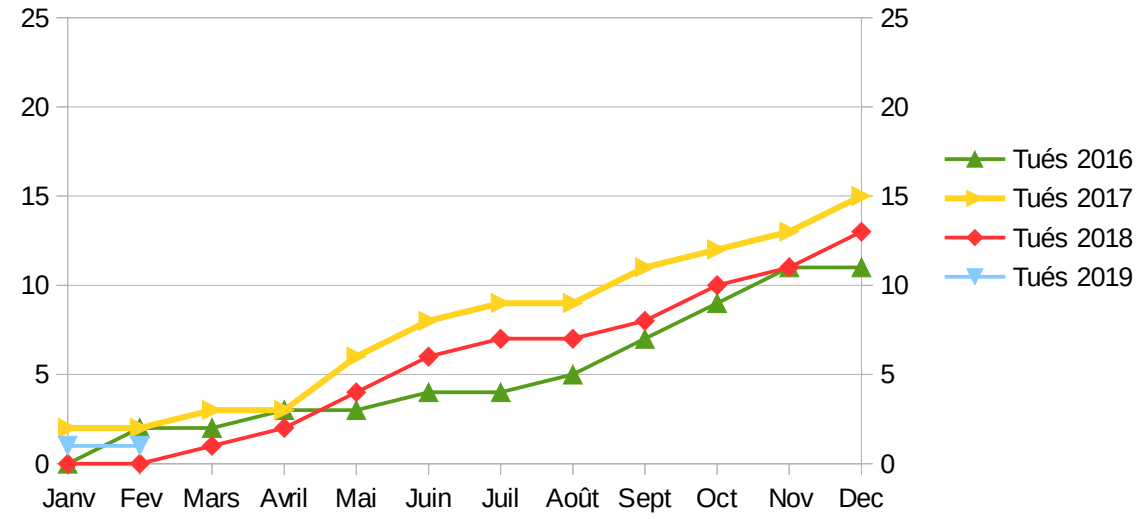

Nombre cumulé de blessés 2016 - 2017 - 2018 - 2019

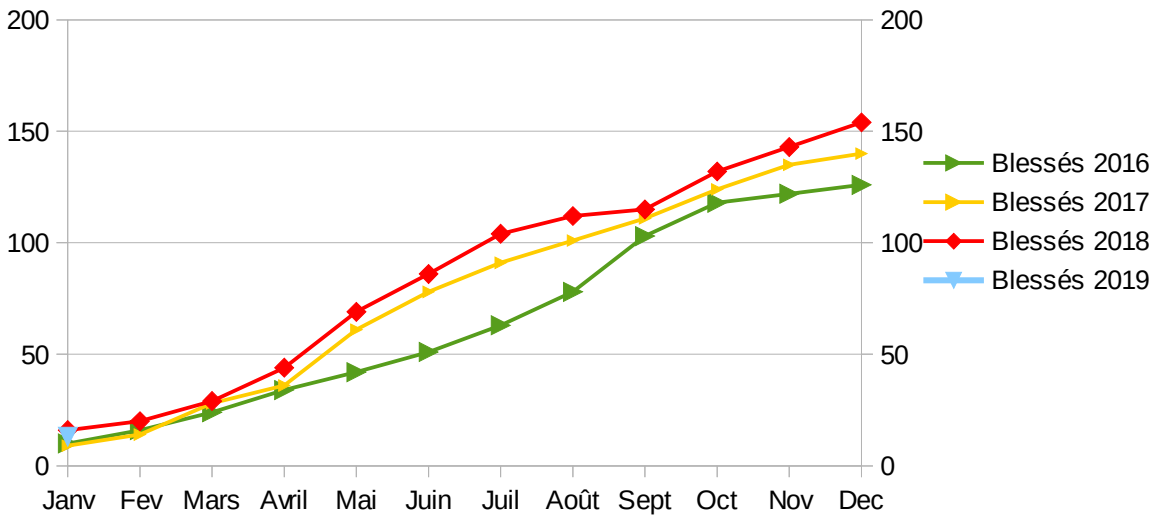

Comparaison du nombre d'accidents, tués et blessés au mois de février

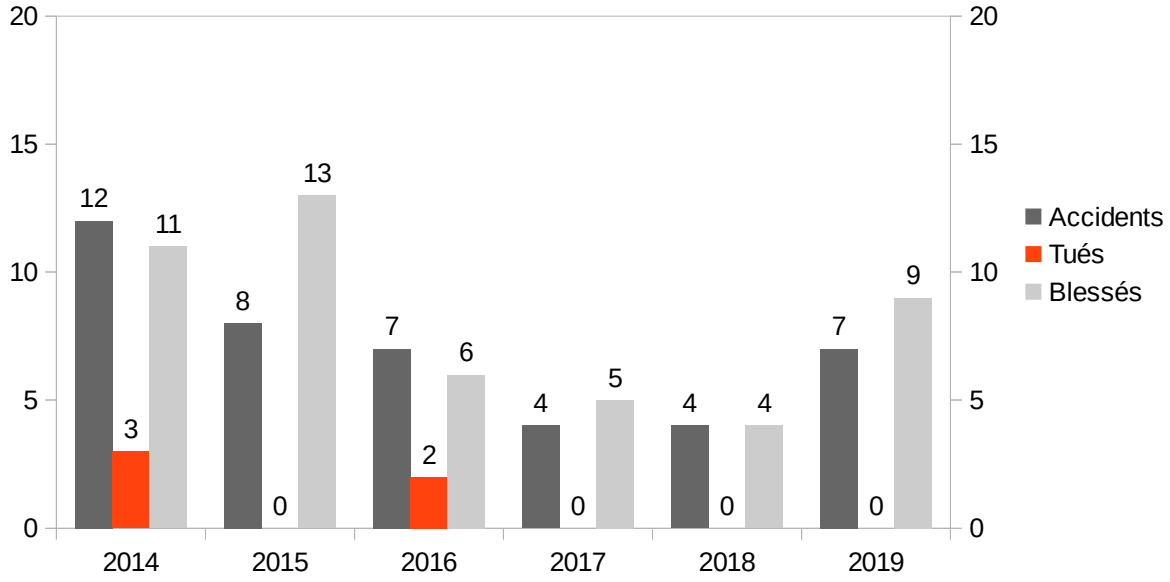

Comparaison du nombre d'accidents, tués et blessés de janvier à février (cumuls depuis le début de chaque année)

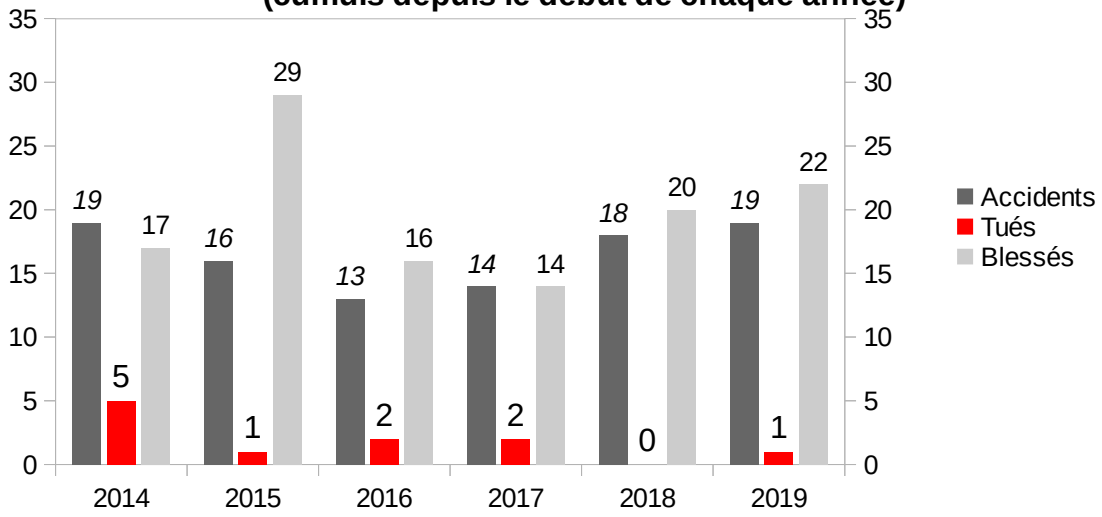

Comparaison du nombre d'accidents et de tués de mars à février (année glissante)

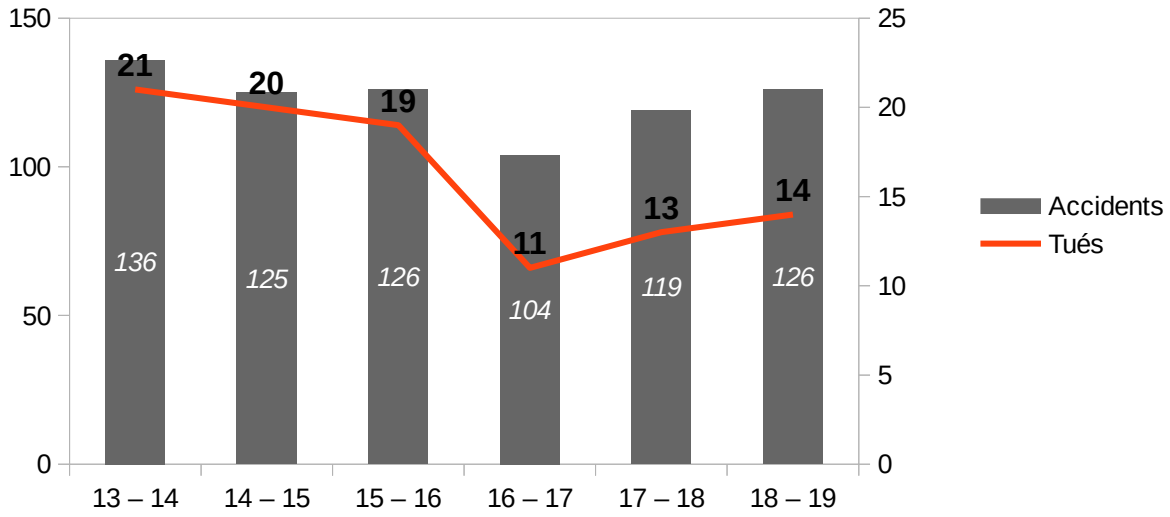

Infractions constatées par les radars automatiques

Pour le mois de février :

25 radars fixes : **3 293 infractions**

8 radars sur feu : **186 infractions**

Infractions relevées par les radars automatiques fixes de contrôle de vitesse

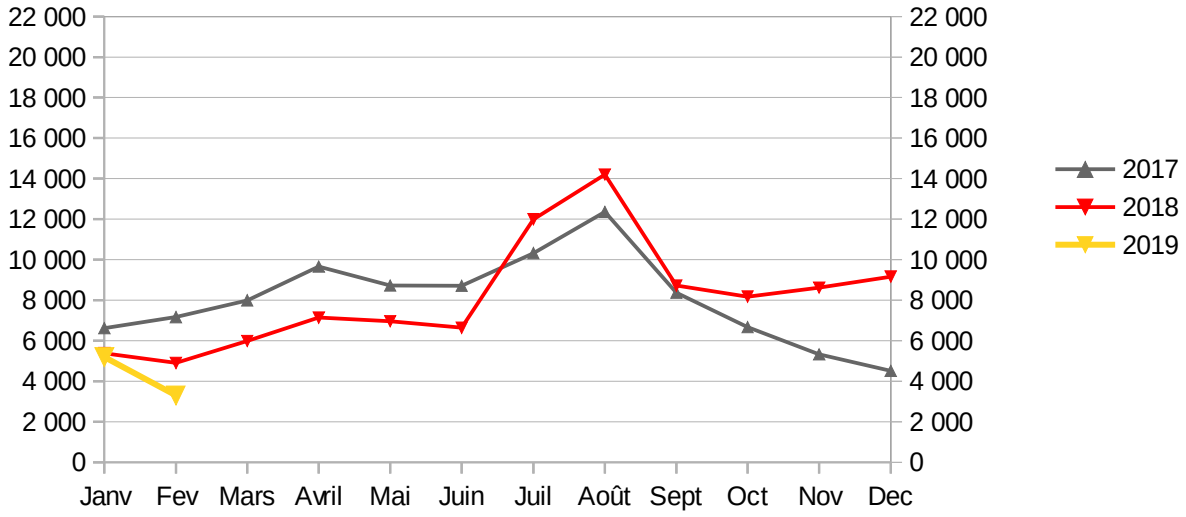

Au cours des **12 derniers mois**, les radars fixes de contrôle de vitesse ont constaté **96 047 infractions**.
Le pic de juillet-août 2018 est dû au passage à 80 km/h.

Infractions relevées par les radars automatiques sur feu

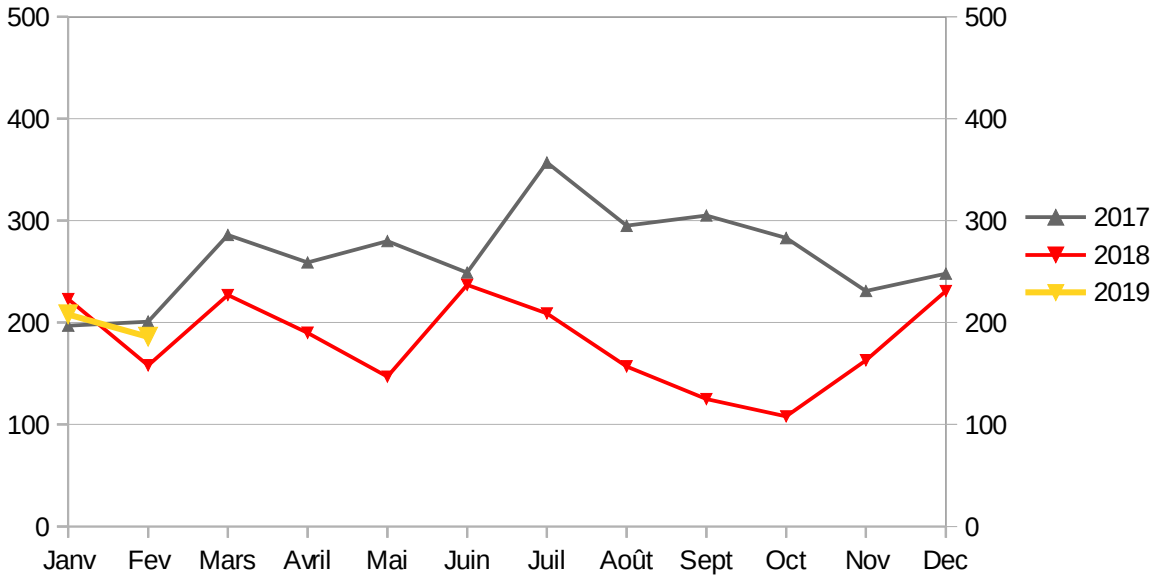

Au cours des **12 derniers mois**, les radars fixes sur feu ont constaté **2 188 infractions**.